UNIQUE
CYPRUS HOMES

#4129

Long Term villa rental paphos

Pegeia - Agios Georgios, Paphos

€2,800 /месяц

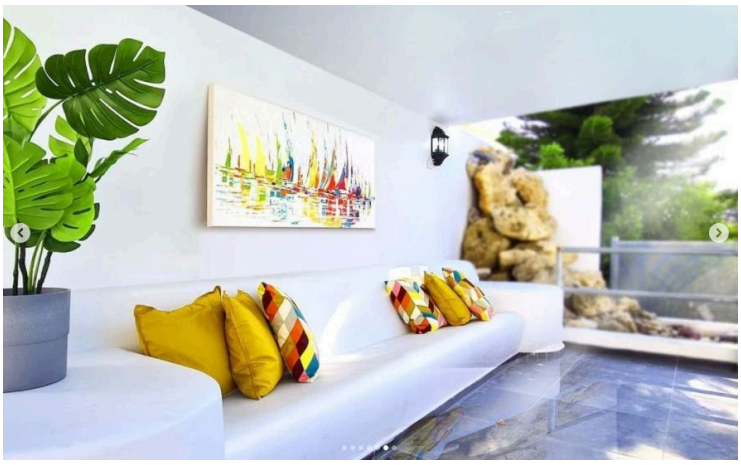

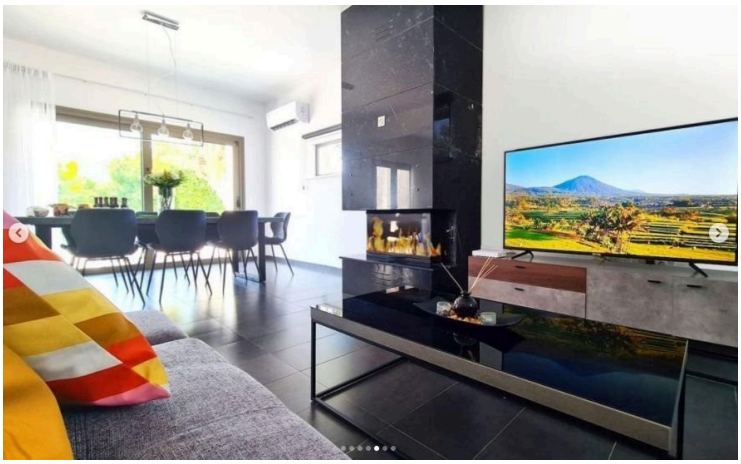
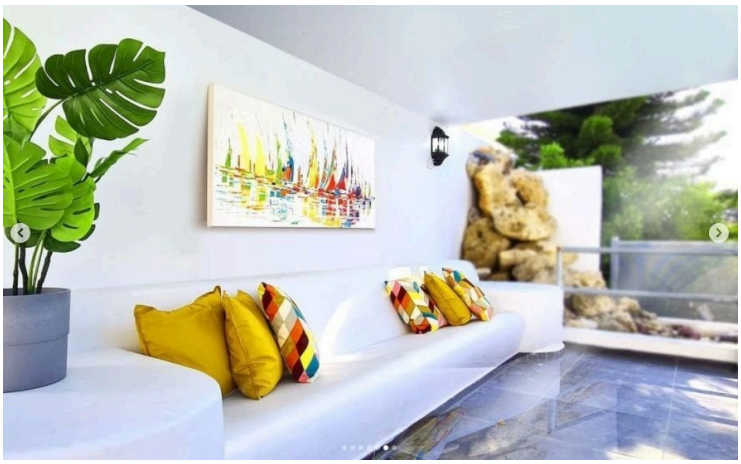

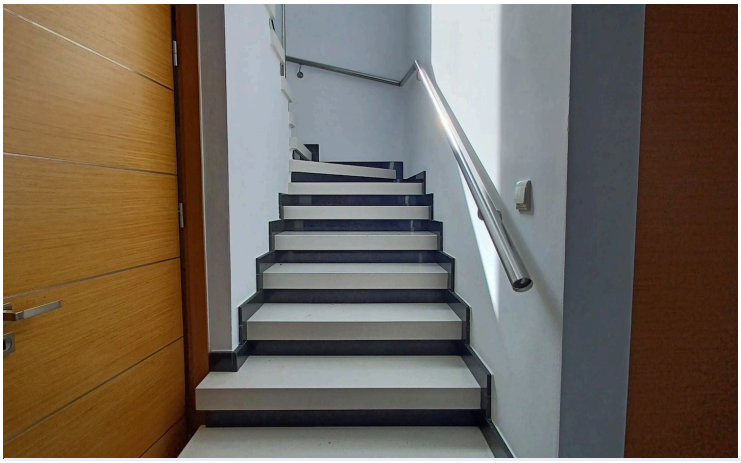
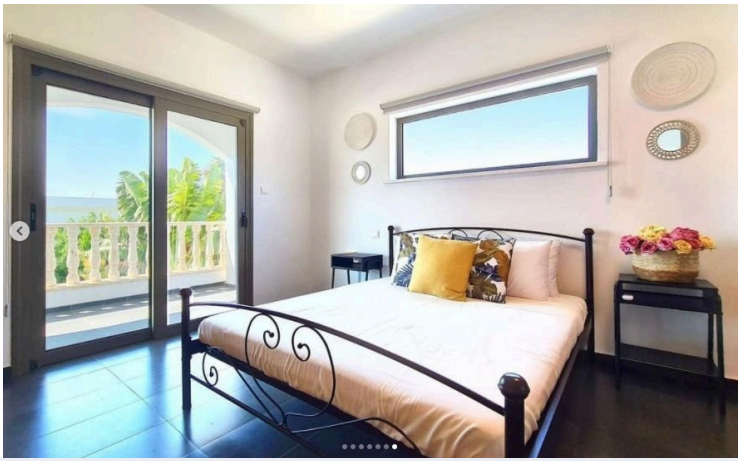

UNIQUE
CYPRUS HOMES

Обзор

Параметры

Спальни	Ванные комнаты	Общая площадь
4	4	225 m^2

Тип	**Отдельная Вилла**
Туалеты	**5**
Участок	**634 m^2**
Статус	**Под ключ**
Год строительства	**2015**
Наличие мебели	**Полностью меблирован**

Конструкция	**Бетонная**
Фасад	**Кирпичный**
Коммунальный сбор	**€200**
Периодичность коммунальных платежей	**Ежемесячно**
Рейтинг энергоэффективности	**B**

Описание

RENTED 4 Bedroom Luxury Villa – Agios Georgios for Long Term Rent
€200 pool & garden maintenance is plus

For rent: This beautiful detached villa in Pegeia - Agios Georgios is key ready and offers a modern lifestyle in a peaceful setting. The spacious internal space measures 225 m2 and is thoughtfully designed to maximize comfort and functionality. The property features four generous bedrooms and four well-appointed bathrooms, making it ideal for families or those who need extra room for guests.

Set on a large plot, the villa enjoys a private swimming pool, perfect for relaxing or entertaining on warm sunny days. The landscaped garden adds to the sense of privacy and tranquility.
Ground Floor:
? 1x Large living room
? Separate kitchen area
? Dining area
? 1 x Guests bathroom
? 1 x Guest bedroom
? Storage room
? First floor:

Дополнительная информация

Удобства

Бассейн, Личный

Кондиционер, Сплит-система

Отопление, Наличие

Парковка, Крытая

Солнечный водонагреватель

Хранилище

Характеристики

Балкон

Веранда

Гостевой туалет

Двойное остекление

Напорная система водоснабжения

Пешая доступность до пляжа

Подходит для работы

Рядом с инфраструктурой

Современный дизайн

Тихий район

Удобный доступ к основным дорогам

Эксклюзивные характеристики

Расстояния

Сервисы

1 km

Море

1 km

Связаться с нами

Aristos Aristodemou

info@uniquecyprushomes.com

UNIQUE CYPRUS HOMES